

Liebe Kolleginnen und Kollegen,

nach dem erfolgreichen Meldestellenimport wollen Sie sicher die Eltern zur Schuleinschreibung einladen. Im Folgenden finden Sie eine Anleitung, wie Sie dies anhand eines vorgefertigten Serienbriefs (siehe Anhang) mit der ASV erledigen können. Falls Sie lieber Standardbriefe mit aufgeklebten Etiketten versenden möchten, beachten Sie bitte den nächsten Newsletter.

Sobald Sie den Serienbrief im Anhang abgespeichert haben, können Sie diesen in die ASV importieren. Zu diesem Zweck öffnen Sie die Berichtsbibliothek-Verwaltung (1), wählen den Datenbereich Schüler (2) und klicken auf das Import-Symbol (3):



Nach dem Importieren erhalten Sie ein Import-Protokoll, welches Sie schließen können. Danach rufen Sie den Bericht in der Berichtsbibliothek auf, wählen wie üblich aus und wenden diesen an:

Aktivieren Sie die Bearbeitungsschablone:

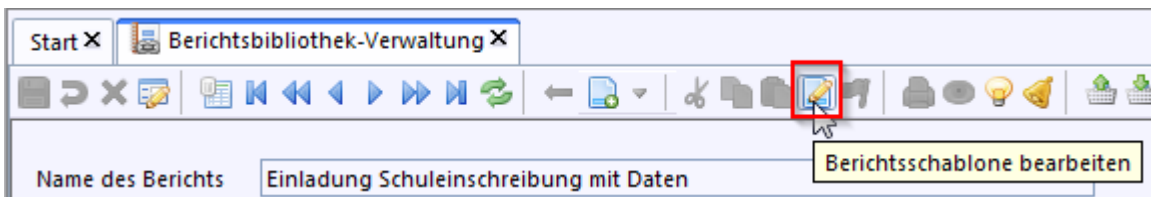

Im Serienbriefgenerator können Sie in den angezeigten Bereichen (grün) durch Doppelklicken individuelle Anpassungen machen. In den roten Bereichen bitte keine Änderungen vornehmen. Abspeichern bitte nicht vergessen:

ASV - Amtliche Schulverwaltung Version 1.29.256_032_13_by

Datei Bearbeiten Auswertungen Serienbriefschablone Modulbezogene Funktionen Fenster Hilfe

Gewähltes Schuljahr 2016/17 Gewählter Tag 14.12.2016 ☒ Klasse beibehalten

Start X Berichtsbibliothek-Verwaltung X Serienbriefgenerator X

3 4 5 6 7 8 9 10 11 12 13 14 15 16 17 18 19

[Offizieller Dienststellenname]
 [Hauptanschrift Straße], [Hauptanschrift Hausnummer]
 [Hauptanschrift PLZ], [Hauptanschrift Ort]
 [Hauptanschrift Telefon], [Hauptanschrift Fax], [Hauptanschrift E-Mail]

Staatliches Schulamt
 in der Landeshauptstadt München

[Offizieller Dienststellenname]
 [Erziehungsberechtigte/r Anrede bei Anschrift]
 [Erziehungsberechtigte/r Anschrift zweizeilig]

Diese Bereiche dürfen Sie bearbeiten:

Diesen Bereich nicht bearbeiten!

Sehr geehrte Eltern,
 die Schuleinschreibung Ihres Kindes für das kommende Schuljahr findet statt am:

Eingabe aktuelles Datum
von Eingabe Uhrzeit
in Eingabe Ort

Damit wir mehr Zeit haben Ihr Kind schon ein wenig kennen zu lernen und Sie keine allzu langen Wartezeiten in Kauf nehmen müssen, bitten wir Sie, folgende Einteilung zu beachten:

14.00 Uhr – 15.00 Uhr A - G
 15.00 Uhr – 16.00 Uhr H - K
 16.00 Uhr – 17.00 Uhr L - R
 17.00 Uhr – 18.00 Uhr S - Z

18.00 Uhr – 19.00 Uhr Nachzügler

Die Einteilung bezieht sich auf den Anfangsbuchstaben Ihres Namens. Familie Meier würden wir also von 18.00 – 17.00 Uhr erwarten.

Als Anlage zu diesem Schreiben finden Sie ein Frageblatt zur Schulanmeldung. Füllen Sie bitte dieses Formular vollständig in Druckschrift aus und schicken Sie den Fragebogen sobald wie möglich, auf jeden Fall bis spätestens **Eingabe Datum**, an uns zurück. Falls Ihr Kind, aus welchen Gründen auch immer (z.B. private Schule, Griechische Schule o.ä.), unsere Schule nicht besuchen sollte, vermerken Sie dies bitte auf dem Fragebogen mit der entsprechenden Begründung und legen Sie eine Bestätigung der aufnehmenden Schule bei.

Werkzeuge

Werkzeuge

Gestaltung

Aharoni 6 F K U

Positionierung

Eigenschaften

Events

ONLOAD_EVENT

Seiteneigenschaften

Datenbereich Schüler

Orientierung Hochformat

Papierformat A4

Ränder 1,9 1,0 2,5 1,6

Schablonenname Einladung Schuleinschr...

Seitenaufdruck Einseitig

100%

Aktuelles Schuljahr: 2016/17 14.12.2016

Schließen Sie den Serienbriefgenerator und die Berichtsbibliothek-Verwaltung und starten die Berichtsbibliothek (1), wählen den Datenbereich Schüler (2), wählen den Bericht 'Einladung Schuleinschreibung mit Daten' (3) und betätigen die Schaltfläche 'gewählt' (4):

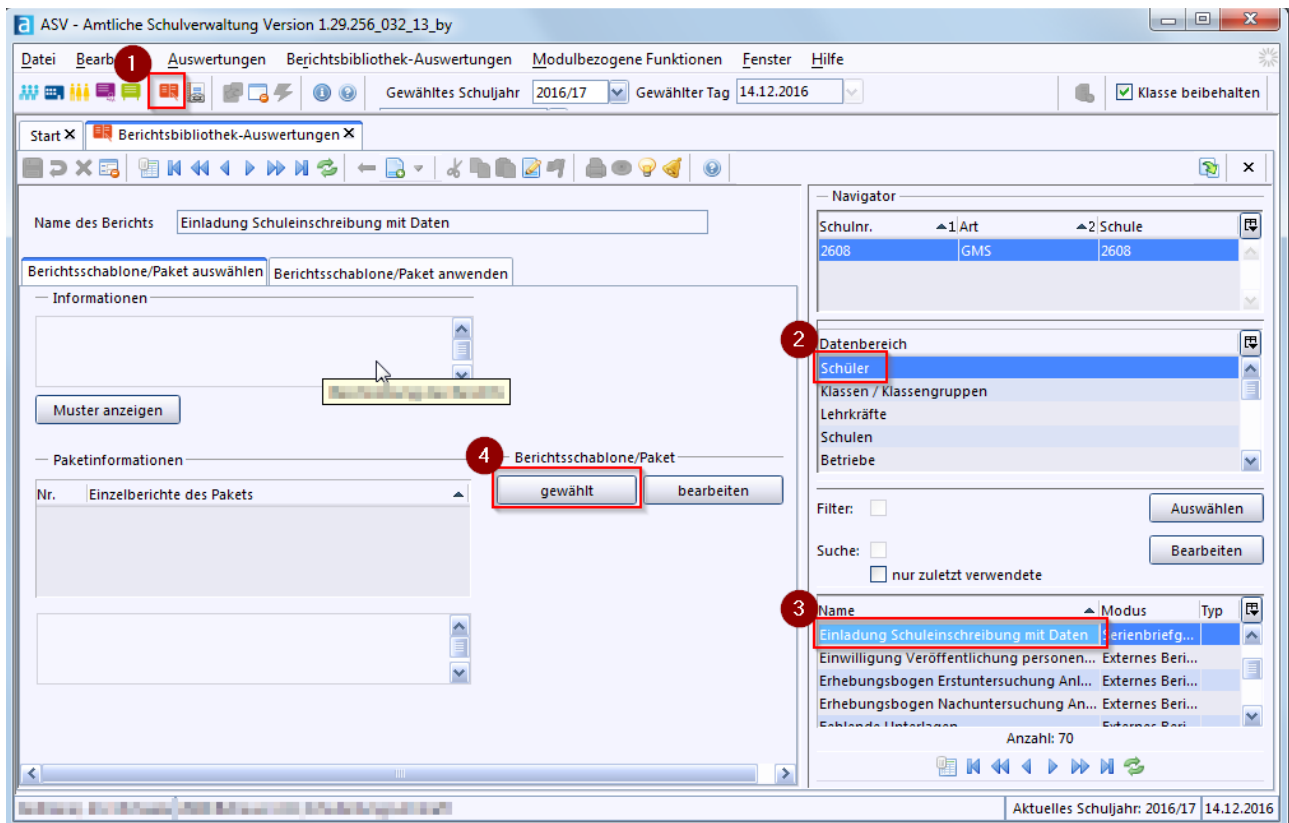

Wählen Sie die Org-Klasse für die neuen Schüler (1), markieren alle sich darin befindenden Schüler (2). Bei den Ausgabeeinstellungen sollten Sie Ihren Drucker auswählen (3), ehe Sie auf anwenden klicken (4):

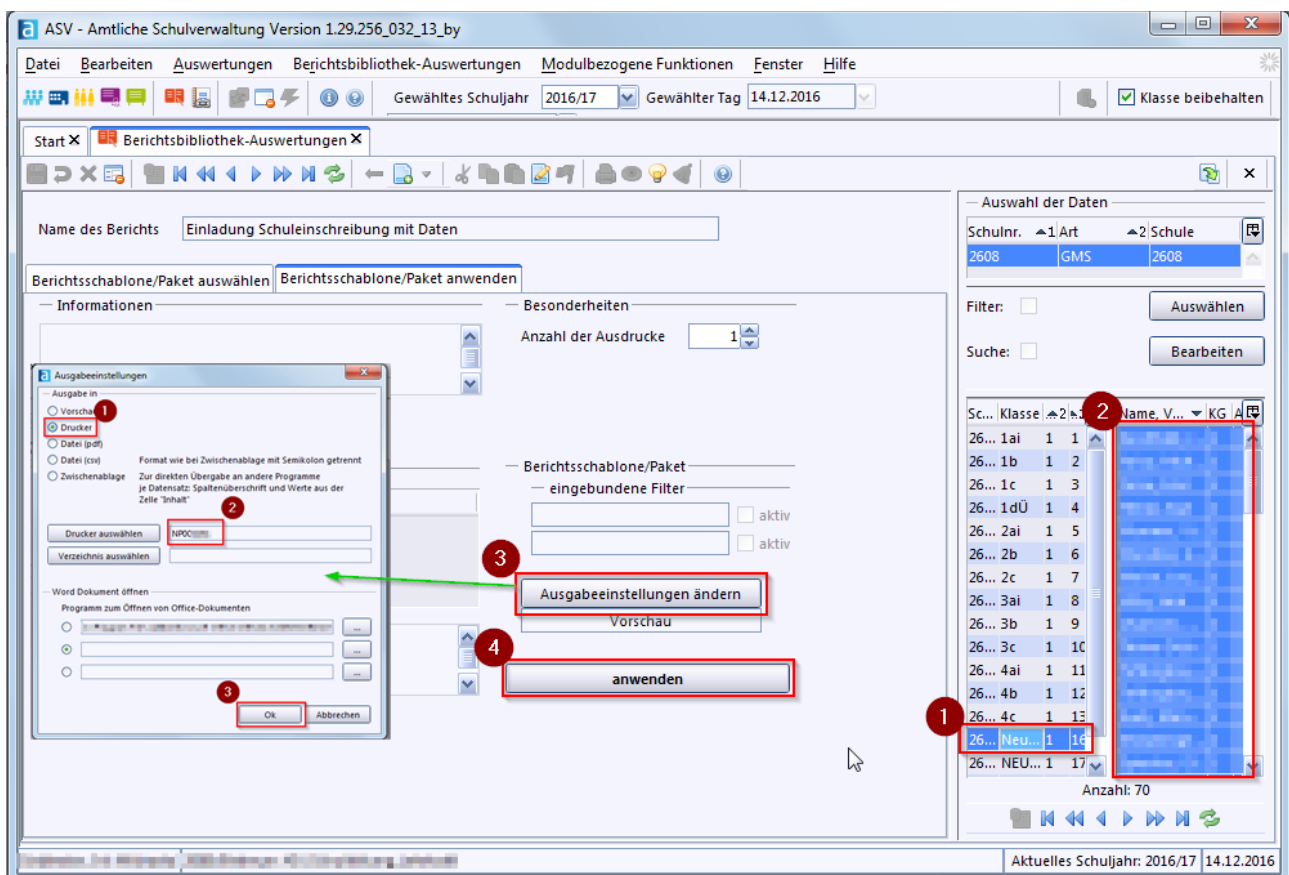

Nun können Sie den Serienbrief ausdrucken und versenden:

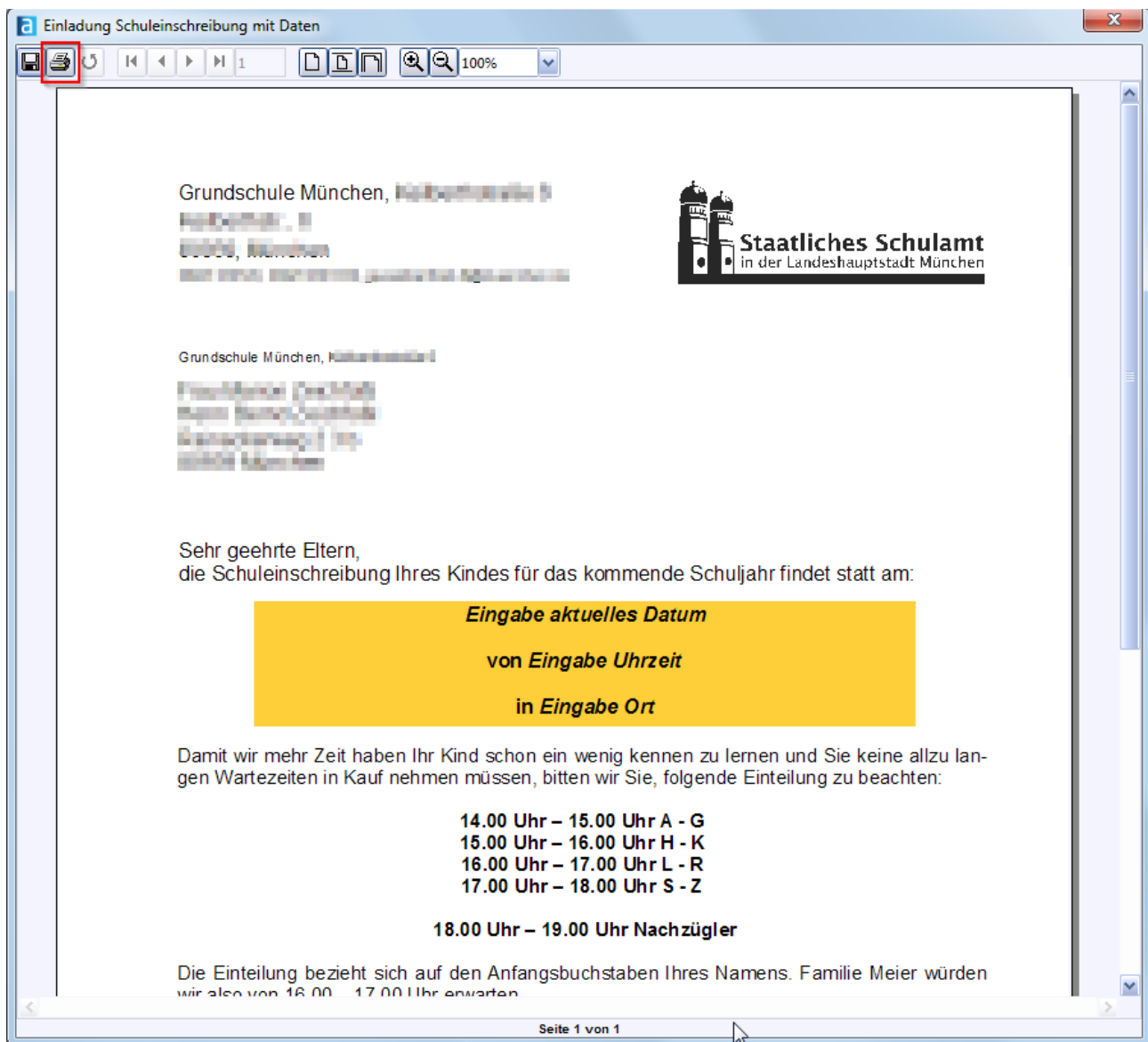

Ihr ASV-MUC Team GMS LHM

Der genannte Bericht steht auch [hier](#) zum Download bereit.